

Landratsamt Rastatt  
Eng. - 8. JULI 1966  
Nr.

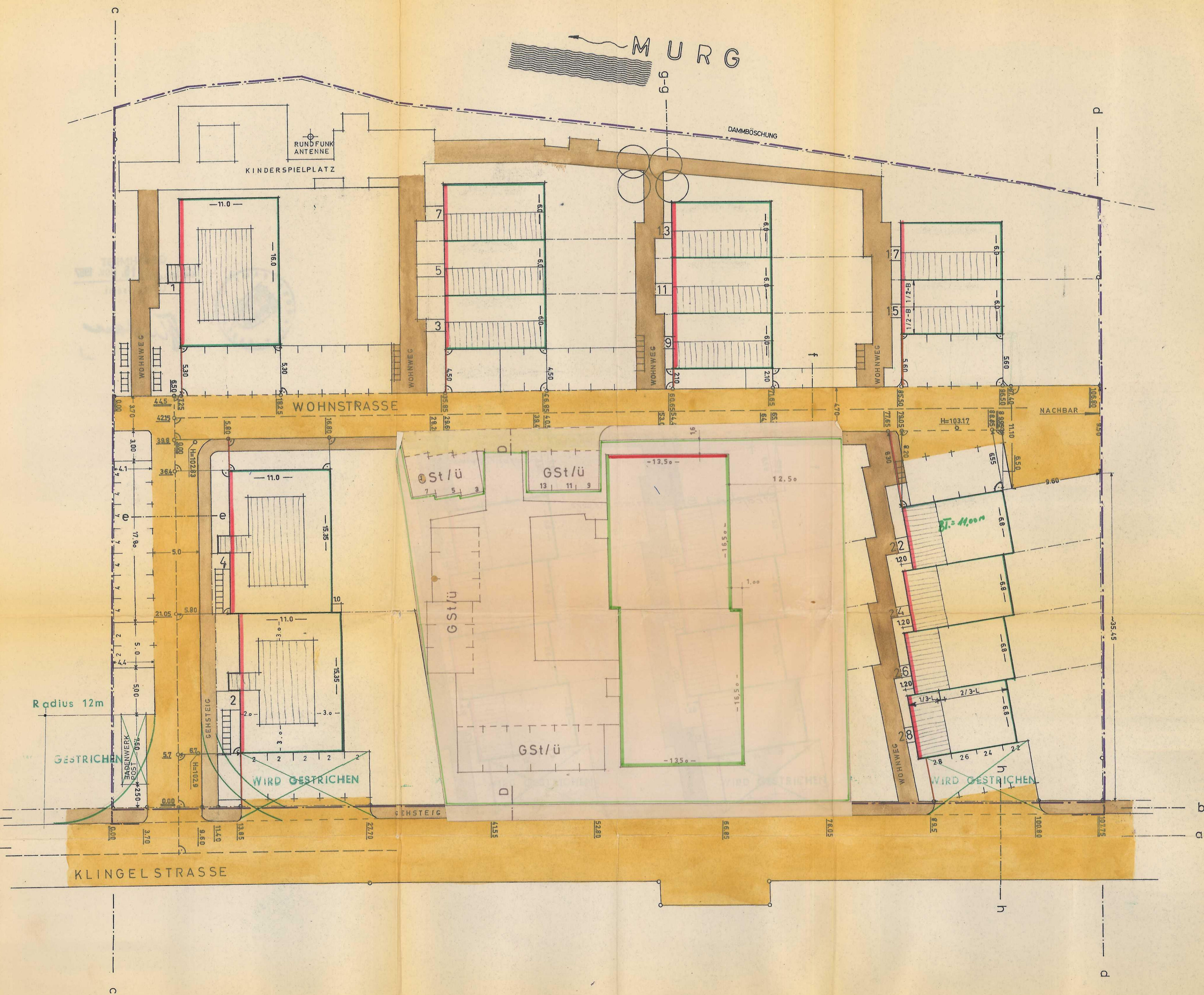

LEGENDE

[Dashed line]	GRENZE DES PLANUNGSGEBIETES
[Yellow shaded area]	ÖFFENTLICHE VERKEHRSFLÄCHE
[Brown shaded area]	ÖFFENTLICHE WEGE
[Green line]	GEPLANTE BAUGRENZE
[Red line]	GEPLANTE BAULINIE
[Thin black line]	GRUNDSTÜCKSGRENZE

GEÄNDERT (Radius 12m 17.8.1967)  
WIRD GESTRICHEN (ÜBERD.STELLPLATZE)  
17.8.1967  
DIETER WELLSTEIN  
FREIER ING.-ARCHITEKT  
RAUMPLANUNG - STADTEBAU  
BERNSTEINBURG / B.-BADEN  
MÄRKURWEG 1 TELEFON 4427

LGB. NR. 2608+2609

Bürgermeisteramt  
der Stadt Gernsbach



**WR** REINES WOHNGEBIET

VERFAHRENSVERMERKE SIEHE BES. BLATT

## STRASSEN- UND BAULINIENPLAN

ENTWURF, PLANUNG <b>DIETER WELLSTEIN</b> FREIER ING. - ARCHITEKT RAUMPLANUNG - STADTEBAU BERNSTEINBURG / B.-BADEN MÄRKURWEG 1 TELEFON 4427	BAUVORHABEN: BEBAUUNG KLINGELSTRASSE GERNSBACH GRUNDSTÜCKSEIGENTÜMER: NEUE HEIMAT RASTATT	PLANFERTIGER: <i>Wellstein</i> MST. 1:250
GEZ.: 25. IV. 66. MA GEPR.:	VERBÄNDLICHER BAULEITPLAN	<b>5</b>

Alle Maße sind vor der Ausführung zu prüfen